

社團法人臺中市獸醫師公會 開會通知

受文者：如出(列)席單位人員

發文日期：中華民國 105 年 3 月 3 日

發文字號：105 中市獸師隆字第 023 號

速別：普通件

密等及解密條件：普件

附件：檢附委託書、出席證、新春聯誼餐敘報名表、第 18 屆選舉參選人名冊、電腦選票卡樣本、獎學金受獎名單及大會流程表各一份

開會事由：召開本會第 18 屆第 1 次會員大會暨選舉理、監事，敬請準時出席。

開會時間：105 年 3 月 27 日(星期日)下午 1 時整

開會地點：新天地餐廳旗艦店 B1 (台中市北屯區崇德五路 345 號，電話 04-22438222)。

出席者：本會全體會員

列席者：台中市政府社會局、台中市政府農業局、臺中市動物保護防疫處、本會顧問、各縣(市)獸醫師公會、各有關機關團體及貴賓

討論事項：一、審議 104 年度工作報告書草案。
二、審議 104 年度歲入、歲出決算書草案。
三、審議 105 年度工作計畫書草案。
四、審議 105 年度歲入、歲出預算書草案。
五、審議 104 年資產負債表案。
六、審議會員除名、出會案。
七、討論章程第 39 條第三款開業會員捐款事宜。

備註：

- 一、本屆理、監事選舉，改採電腦讀卡計票方式，相關塗填選方式及注意事項，請詳閱本次選舉票卡樣本(如附件)，若有任何疑問請洽詢本會。
- 二、會員及會員子女獎學金受獎人，請於當日攜帶印章到會場領取，未親自(限會員本人或受獎人)出席大會領取獎學金者視同放棄，做為會員捐款。

三、隨函檢附出席證及大會紀念品兌換卷，請會員務必配戴本出席證出席大會，以利辦理報到及選票簽領事宜。105 年常年會費 3000 元，請會員於報到時一併繳納。

四、為利於餐廳訂席，請會員務必回報是否出席「新春聯誼餐會」；會員免費、眷屬每位酌收餐費 500 元；不佔位 2 歲以下及領取獎學金者免收餐費。請於 105 年 3 月 20 日前報名並繳交眷屬餐費。

五、繳費方式：

匯款銀行：彰化銀行水湳分行

帳號：4035-01-004981-00

ATM 轉帳者請務必告知轉出帳號後 5 碼。報名表及匯款單據傳真 04-22958557 或 E-mail: tcvma@ms28.hinet.net 至本會始完成報名。

六、為了您的權益與義務並避免人數不足造成流會，請會員務必踴躍出席，如無法親自出席，請填具委託書委任本會會員代為出席。

第 18 屆第 1 次會員大會『新春聯誼餐會』報名表

姓名	身份別	聯絡電話（手機）	
	<input type="checkbox"/> 會員、顧問 <input type="checkbox"/> 眷屬、幼童 <input type="checkbox"/> 領獎學金		<input type="checkbox"/> 葷食 <input type="checkbox"/> 素食
	<input type="checkbox"/> 會員、顧問 <input type="checkbox"/> 眷屬、幼童 <input type="checkbox"/> 領獎學金		<input type="checkbox"/> 葷食 <input type="checkbox"/> 素食
	<input type="checkbox"/> 會員、顧問 <input type="checkbox"/> 眷屬、幼童 <input type="checkbox"/> 領獎學金		<input type="checkbox"/> 葷食 <input type="checkbox"/> 素食
	<input type="checkbox"/> 會員、顧問 <input type="checkbox"/> 眷屬、幼童 <input type="checkbox"/> 領獎學金		<input type="checkbox"/> 葷食 <input type="checkbox"/> 素食

不克出席，會員姓名：_____

※請傳真電話：04-22958557 或 E-mail: tcvma@ms28.hinet.net 報名，聯絡電話：04-22958456，請先繳交眷屬餐費後再將繳費收據一同與回執聯傳至公會，謝謝！

理事長 林順隆

台中市獸醫師公第 18 屆第 1 次會員大會程序表

時間	內 容
12:30 ~ 15:00	全體會員 報到、繳費、領取紀念品
13:00 ~ 14:30	學術研討會 題目：換個角度看貓常見的臨床症狀 講師：黃明如醫師(高雄中興動物醫院)
12:30 ~18:00	廠商展覽及交誼時間
15:00 ~16:00	第 18 屆第 1 次會員大會 一、主席及貴賓致詞 二、理事會工作報告 三、監事會監察報告 二、頒獎： 1. 頒發會員及會員子女獎學金 2. 頒發林東昌獸醫師獎助學金 3. 頒發第 17 屆理監事感謝獎牌 4. 頒發會員榮陞、榮退獎牌 四、討論提案 五、臨時動議
16:00 ~16:10	中場休息
16:10 ~18:30	選舉 (第 18 屆理、監事、全聯會會員代表)
18:30~21:00	新春聯誼餐敘
20:00 ~	第 18 屆第一次理事、監事會議： 選舉理事長、常務理事、常務監事

學術研討會 講師簡介

黃明如 醫師

經歷：國立中興大學獸醫所碩士

國際貓科醫學會會員(ISFM)

專長：貓科

心臟專科

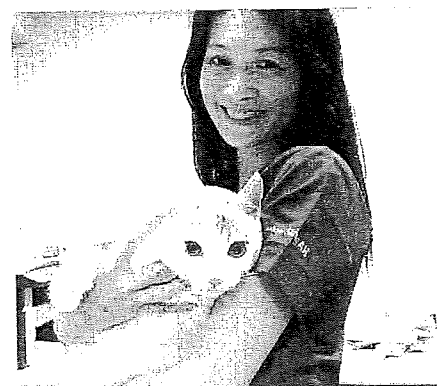

103學年會員及會員子女獎學金審核結果

	名次	會員	子女	成績	學校名稱	獎學金	禮券	備註
國中組	1	李和羿	李維釗	93.28	台中市立居仁國中	1600		
	2	林儒良	林俐均	92.75	台中市立潭秀國中	1600		
	3	蕭絢燦	蕭諾玫	92.60	台中市立光明國中	1600		
		蕭絢燦	蕭恆宇	91.90	台中市立光明國中		600	
	4	李肇龍	李佳蓉	89.45	台中市立居仁國中	1600		
		李和羿	李禎祐	88.29	台中市立居仁國中		600	
		林晞程	林昀珊	88.25	新民高級中學附設國中部		600	
		謝孟通	謝佳軒	87.40	台中市立黎明國中		600	
	尤薪泓	尤建禮	84.6	屏東縣立九如國中		600		
高中組	1	林銘信	林泳辰	87.30	台中市立忠明高級中學	2000		
	2	吳源義	吳宜芳	86.15	國立大甲高中	2000		
	3	李和羿	李沛珍	86.08	台中市私立葳格高級中學	2000		
	4	石金生	石家榕	83.90	台中市私立明道高級中學	2000		
		嚴漢欽	嚴文琳	82.20	台中市私立華盛頓高中		600	
		宋建興	宋靖華	81.35	國立台中第二高級中學		600	
大學組	1	黃瑞呈	黃嫵凌	90.05	東海大學政治學系	3000		
	2	劉哲睿	劉家妤	89.10	中國醫藥大學牙醫學系	3000		
	3	張文發	張錦文	87.94	大葉大學運動健康管理學系	3000		
	4	陳國揚	陳雋承	87.55	中興大學機械工程學系	3000		
		黃茂林	黃薪儒	86.54	中山醫學大學職能治療學系		600	
		蔡焜洋	蔡佳忠	85.66	台南應用科技大學餐飲系		600	
		吳源義	吳宜珊	84.45	嘉義大學獸醫學系	3000		獸醫系
		林銘信	林施妤	84.29	台灣藝術大學視覺傳達設計學系		600	
		鍾炆裕	鍾任凱	82.68	屏東科技大學獸醫學系	3000		獸醫系
		林銘信	林庭君	82.16	屏東科技大學獸醫學系	3000		獸醫系
		林金龍	林季葳	80.36	暨南國際大學公共行政系		600	
		陳忠明	陳晞睿	77.65	中興大學獸醫學系	3000		獸醫系
研究所	1	李肇龍	李怡欣	93.37	台中教育大學教育學系課程與教學碩士班	3000		
	2	洪義文		92.00	中興大學獸醫學系博士班	3000		
	3	林永男	林佩錦	91.17	交通大學社會與文化研究所碩士班	3000		
	4	陳璧常	陳秋華	90.50	彰化師範大學心理健康與諮詢碩士班	3000		
		張俊達	張祐誠	87.98	逢甲大學金融研究所博士班		600	
		林永男	林煌傑	84.75	中興大學圖書資訊學碩士班		600	
		黃銘峰		84.20	中興大學生命科學院碩士班		600	
		蕭百峰		83.20	中興大學獸醫學系碩士班	3000		獸醫系
		賴建宏		82.70	中興大學獸醫學系碩士班	3000		獸醫系

備註：

- 一、103學年度各組第四名由本會會員黃河濤獸醫師專款捐助。
- 二、各組第一名另函請林東昌獸醫師獎助學金於本會第18屆第一次會員大會中將另行敘獎。

第18屆理事參選名單

參選 序號	參選人	會員 類別	服務單位	學經歷
	姓 名			
1	陳 光輝	開	佳群動物醫院 院長	屏東科技大學
2	吳 源義	開	中華動物醫院 院長	屏東農專
3	潘 春英	執	台中市政府農業局 專員	屏東農專
4	陳 俊嘉	開	豐東動物醫院 院長	嘉義大學
5	盧 文鴻	普	益瑞國際有限公司 副總經理	中興大學
6	紀 又銘	開	沙鹿動物醫院 院長	屏東科技大學
7	陳 道杰	開	全國動物醫院連鎖體系 執行長	屏東農專
8	王 志遠	開	安傑動物醫院 院長	屏東科技大學
9	彭 國楨	開	永康動物醫院 院長	屏東科技大學
10	陳 翊龍	開	龍恩動物醫院 院長	嘉義大學
11	謝 瑞生	開	惠生動物醫院 院長	台灣大學
12	蔡 焜洋	開	英國皇家動物醫院 院長	屏東農專
13	王 咸棋	執	中興大學獸醫學系 副教授	中興大學
14	柯 勝龍	執	台中市肉品市場股份有限公司 獸醫師	屏東科技大學
15	陳 明裕	執	前台中市動物保護防處 組長	中興大學
16	王 金順	執	毛毛動物診所 獸醫師	中興大學
17	周 濟眾	執	中興大學獸醫學院 院長	中興大學
18	黃 茂榮	開	濟生動物醫院 院長	嘉義農專
19	王 明源	執	中興大學獸醫學院 獸醫師	屏東科技大學
20	李 振銘	開	百科動物醫院 院長	屏東科技大學
21	江 國豪	執	陽光動物醫院 獸醫師	屏東科技大學
22	戴 河南	開	中台動物醫院 院長	嘉義農專
23	陳 鴻銘	執	佑牧生物科技股份有限公司	屏東農專
24	許 添桓	資	中興大學獸醫學系 教授	中興大學
25	廖 子誼	開	立安動物醫院 院長	屏東科技大學
26	陳 永群	開	長和動物醫院 院長	屏東農專
27	阮 斐瑜	執	台中市動物保護防疫處 組長	中興大學
28	陶 萬彰	執	臺中市動物保護防疫處 組長	屏東農專
29	朱 哲助	開	侏儸紀野生動物專科醫院 院長	中興大學
30	石 金生	開	金生動物醫院 院長	屏東農專
31	吳 錫銘	開	五權動物醫院 院長	屏東農專
32	楊 昌珩	開	永昌動物醫院 院長	屏東技術學院
33	柯 政白	開	聖安動物醫院 院長	屏東科技大學
34	劉 彥杰	開	東南動物醫院 院長	屏東農專
35	蔡 駿璿	開	豐源動物醫院	屏東技術學院

請續背面...

第18屆監事參選名單

參選 序號	參選人	會員 類別	服務單位	學經歷
	姓 名			
1	賴建宏	開	沐恩動物醫院 院長	嘉義大學
2	陳聖怡	執	防檢局台中分局 秘書	中興大學
3	吳耿廷	普	台灣碩騰股份有限公司	台灣大學獸醫學系
4	李肇龍	執	前防檢局台中分局 秘書	屏東農專
5	李和昇	執	台中市肉品市場 屠檢獸醫師	屏東技術學院
6	洪惠雅	執	台中市動物保護防疫處	屏東科技大學
7	張瑛杰	開	天興動物醫院 院長	屏東農專
8	李文元	開	人愛動物醫院 院長	屏東農專
9	游浚德	執	德愛動物醫院 獸醫師	屏東科技大學

第七屆全聯會會員代表參選名單

參選 序號	參選人	會員 類別	服務單位	學經歷
	姓 名			
1	黃光輝	執	晉輝商行 負責人	屏東農專
2	陳志峯	開	永信動物醫院 院長	屏東科技大學
3	林永男	執	前台中市政府農業局 技正	中興大學
4	陳國政	開	六順動物醫院 院長	屏東科技大學
5	李志堅	普	綠義有限公司 負責人	屏東科技大學
6	陳明輝	執	台中市動物保護防疫處 技正	中興大學
7	盧文鴻	普	益瑞國際有限公司 副總經理	中興大學
8	陳永群	開	長和動物醫院 院長	屏東農專
9	戴河南	開	中台動物醫院 院長	嘉義農專
10	劉彥杰	開	東南動物醫院 院長	屏東農專
11	王志遠	開	安傑動物醫院 院長	屏東科技大學
12	楊昌珩	開	永昌動物醫院 院長	屏東技術學院
13	李肇龍	執	前防檢局台中分局 秘書	屏東農專
14	陳道杰	開	全國動物醫院連鎖體系 執行長	屏東農專
15	李勝雄	執	台中市動物保護防疫處 技正	嘉義農專
16	林儒良	執	台中市動物保護防疫處 處長	屏東技術學院
17	謝瑞生	開	惠生動物醫院 院長	台灣大學
18	王金順	執	毛毛動物診所 獸醫師	中興大學
19	尤薪泓	開	屏東里鴻動物醫院 院長	屏東農專
20	許添桓	資	中興大學獸醫學系 教授	中興大學
21	廖茂淞	開	安生動物醫院 院長	嘉義農專
22	蔡鴻吟	開	宏光動物醫院 院長	嘉義農專
23	吳錫銘	開	五權動物醫院 院長	屏東農專
24	黃銘峰	開	中山動物醫院 院長	屏東農專
25	柯勝龍	執	台中市肉品市場股份有限公司 獸醫師	屏東科技大學
26	吳龍泰	資	前台中市政府農業局 科長	中興大學

塗(填)選注意事項：

1. 電腦卡片塗(填)總數勿大於當選人數。
2. 電腦卡片不可摺損、捲曲、污染或標記其他符號，有標記其他符號以廢票認定。
3. 空白、塗改及超出應當選人數為廢票。廢票認定應經兩位以上監察人員認定以昭公信。
4. 已登記候選人欄塗選範例：

編號	塗選	候選人姓名	編號	塗選	候選人姓名
101	—	王 X X	102	—	林 X X

塗選不合規定標準以致無法讀取時，該欄塗選無效。

正確 — 不正確 ○ = ∩ ⊃ ⊄

5. 自行填寫候選人，必須一併塗劃塗選欄標記，否則該欄塗選無效。

自行填寫候選人欄範例：

塗選	候選人姓名	塗選	候選人姓名
—	張 X X	○	李 X X

有效塗選

無效塗選

6. 重複塗(填)同一候選人以一票計算，總塗(填)數不得大於當選人數。
7. 塗劃塗選欄必須以藍色或黑色之奇異筆、原子筆塗選，不得以紅色筆塗選。
8. 理事、監事、全聯會代表卡片不同顏色，分開投入票匭。
9. 投入票匭票數不得大於總發出票數，否則該次選舉無效。
10. 電腦卡片必須蓋有本會圖記及監事會代表印章，方視為有效票。

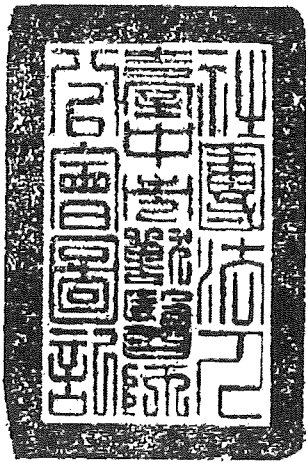

監事會代表

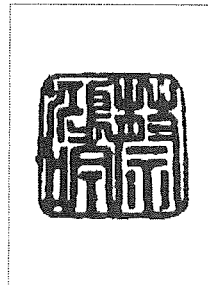

中華民國 一〇五年 三 月 二十七日



社團法人臺中市獸醫師公會 第十八屆 監事 選舉 票卡

樣
本

1. 塗選方式: 正確 不正確
2. 塗填選注意事項請參閱背面說明。
3. 監事選票卡: 已登記候選人欄及自行填寫候選人欄人數合計不得超過7人。

登 記 候 選 欄		
編號	塗選	候選人姓名
1	<input type="radio"/>	賴 建 宏
2	<input type="radio"/>	陳 聖 怡
3	<input type="radio"/>	吳 耿 廷
4	<input type="radio"/>	李 肇 龍
5	<input type="radio"/>	李 和 羿
6	<input type="radio"/>	洪 惠 雅
7	<input type="radio"/>	張 瑛 杰
8	<input type="radio"/>	李 文 元
9	<input type="radio"/>	游 浚 德

填 選 候 選 欄	
塗選	會 員 姓 名
<input type="radio"/>	
<input type="radio"/>	
<input type="radio"/>	
<input type="radio"/>	
<input type="radio"/>	
<input type="radio"/>	
<input type="radio"/>	

塗(填)選注意事項：

1. 電腦卡片塗(填)總數勿大於當選人數。
2. 電腦卡片不可摺損、捲曲、污染或標記其他符號，有標記其他符號以廢票認定。
3. 空白、塗改及超出應當選人數為廢票。廢票認定應經兩位以上監察人員認定以昭公信。
4. 已登記候選人欄塗選範例：

編號	塗選	候選人姓名	編號	塗選	候選人姓名
101	■	王 X X	102	■	林 X X

塗選不合規定標準以致無法讀取時，該欄塗選無效。

正確 ■ 不正確 ○ ◯ ◻ ◼ ◽

5. 自行填寫候選人，必須一併塗劃塗選欄標記，否則該欄塗選無效。

自行填寫候選人欄範例：

塗選	候選人姓名	塗選	候選人姓名
■	張 X X	○	李 X X

有效塗選

無效塗選

6. 重複塗(填)同一候選人以一票計算，總塗(填)數不得大於當選人數。
7. 塗劃塗選欄必須以藍色或黑色之奇異筆、原子筆塗選，不得以紅色筆塗選。
8. 理事、監事、全聯會代表卡片不同顏色，分開投入票匭。
9. 投入票匭票數不得大於總發出票數，否則該次選舉無效。
10. 電腦卡片必須蓋有本會圖記及監事會代表印章，方視為有效票。

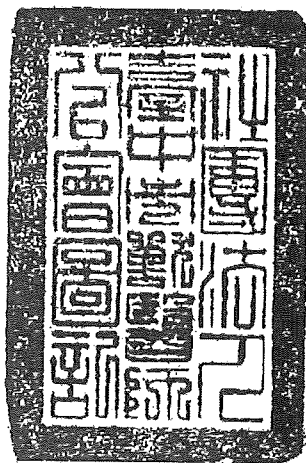

監事會代表

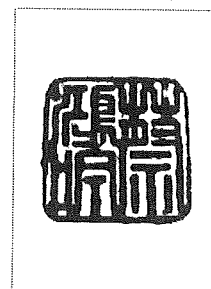

中華民國一〇五年三月二十七日

塗(填)選注意事項：

1. 電腦卡片塗(填)總數勿大於當選人數。
2. 電腦卡片不可摺損、捲曲、污染或標記其他符號，有標記其他符號以廢票認定。
3. 空白、塗改及超出應當選人數為廢票。廢票認定應經兩位以上監察人員認定以昭公信。
4. 已登記候選人欄塗選範例：

編號	塗選	候選人姓名	編號	塗選	候選人姓名
101	■	王 X X	102	■	林 X X

塗選不合規定標準以致無法讀取時，該欄塗選無效。
 正確 ■ 不正確 ○ ○ ○ ○ ○

5. 自行填寫候選人，必須一併塗劃塗選欄標記，否則該欄塗選無效。

自行填寫候選人欄範例：

塗選	候選人姓名	塗選	候選人姓名
■	張 X X	○	李 X X

有效塗選

無效塗選

6. 重複塗(填)同一候選人以一票計算，總塗(填)數不得大於當選人數。
7. 塗劃塗選欄必須以藍色或黑色之奇異筆、原子筆塗選，不得以紅色筆塗選。
8. 理事、監事、全聯會代表卡片不同顏色，分開投入票匭。
9. 投入票匭票數不得大於總發出票數，否則該次選舉無效。
10. 電腦卡片必須蓋有本會圖記及監事會代表印章，方視為有效票。

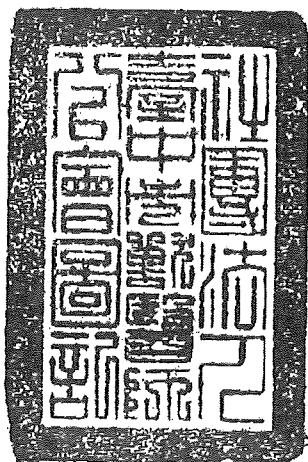

監事會代表

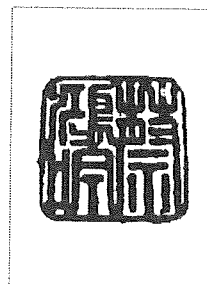

中華民國 一〇五年 三月 二十七日

委 託 書

本人因故不克出席台中市獸醫師公會第十八屆第一次會員大會，茲委託本會會員 _____ 代表本人出席。

此 致

社團法人台中市獸醫師公會

委 託 人： _____ (簽章)

受委託人： _____ (簽章)

中 華 民 國 1 0 5 年 3 月 2 7 日

注意事項：

- 一、 每一會員僅能接受其他會員一人之委託。
- 二、 請持本委託書於開會時向報到處報到。
- 三、 委託書可自行影印使用。

